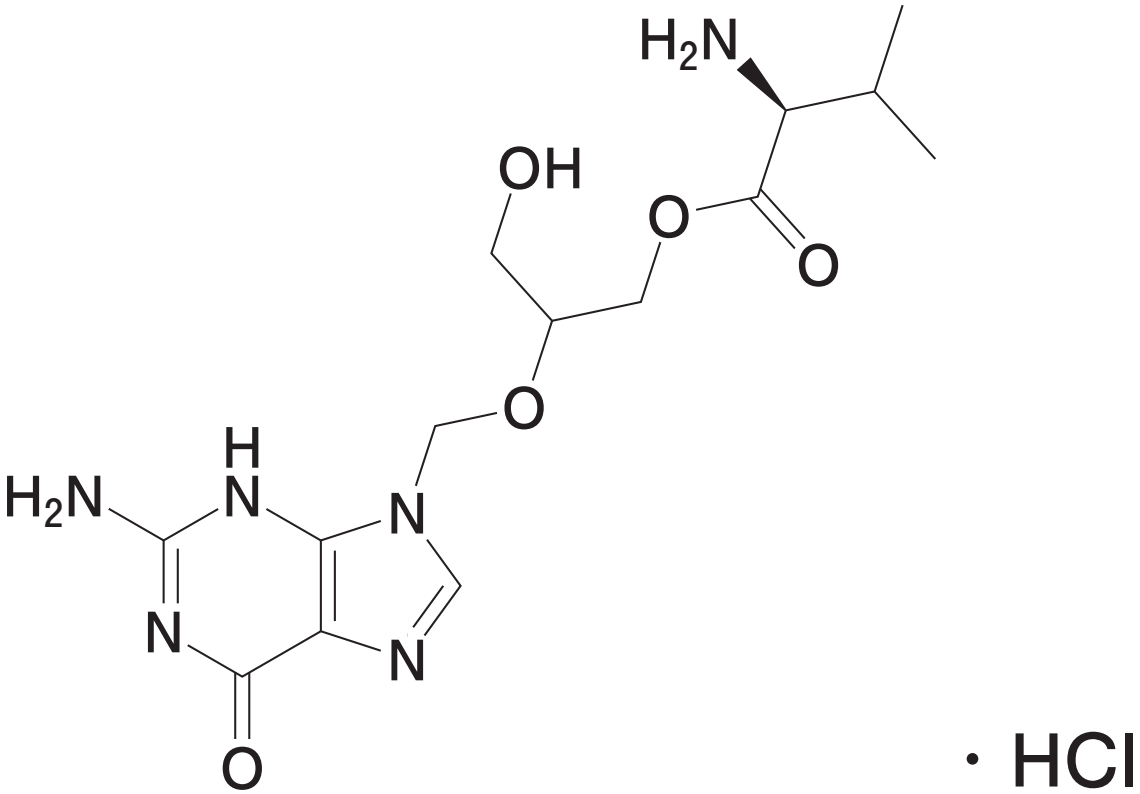

p*K*a：約 7.6

分配係数：0.0095（1-オクタノール/pH 6.96 緩衝液）